



# MÖNSTERDELAR

JACKA MED RAGLANÄRM FÖR MÄN  
- RAKT BAKSTYCKE

Så här sätter du ihop A4-bladen till ett helt mönsterark för ett rakt bakstycke.

Varje sida i den här pdf-filen innehåller en numrerad del av detta mönster.

Du sätter ihop dem genom att matcha 'kanthakarna' mot varandra.

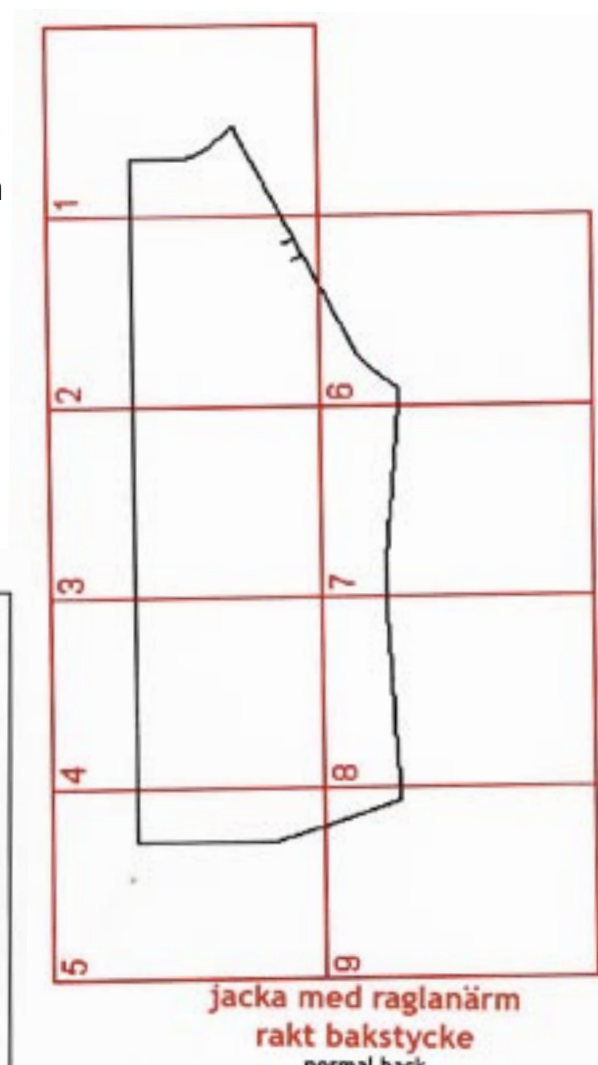
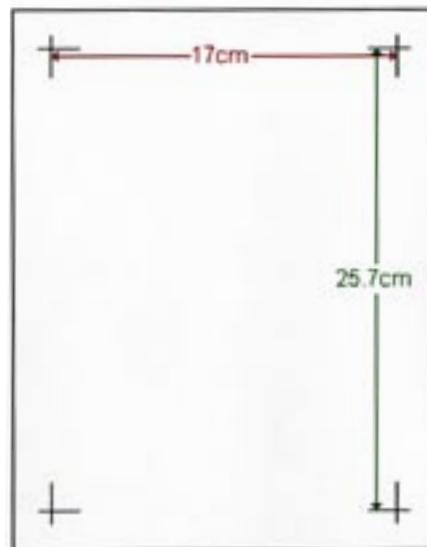

Kom ihåg att skriva ut sidorna på A4-papper (210 x 297 mm) så att måtten på ditt mönster blir korrekta.

Mät avståndet mellan 'kanthakarna' för att vara säker att du får rätt storlek. Avståndet är (170 x 257 mm)

Men's Jacket 2: Back - Normal (1 of 9)

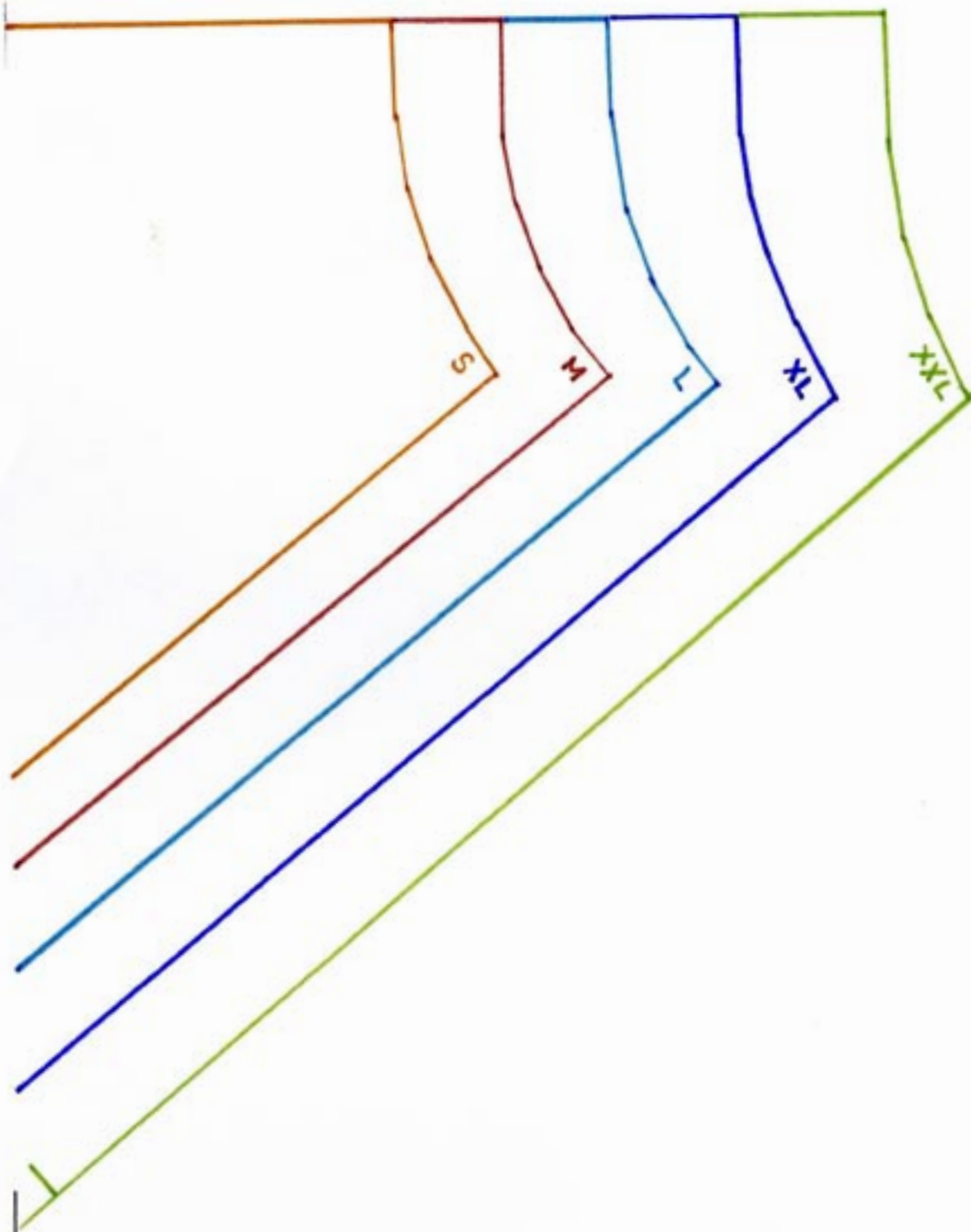

Men's Jacket 2: Back - Normal (2 of 9)

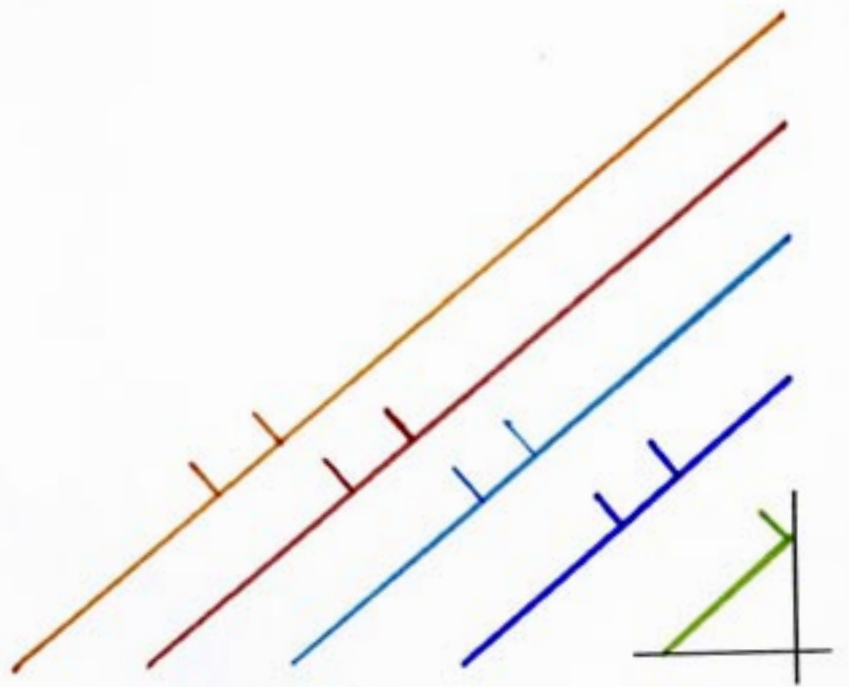

Men's Jacket 2: Back - Normal (3 of 9)



Center Back Fold



Run of fabric



Men's Jacket 2: Back - Normal (4 of 9)



Men's Jacket 2: Back - Normal (5 of 9)

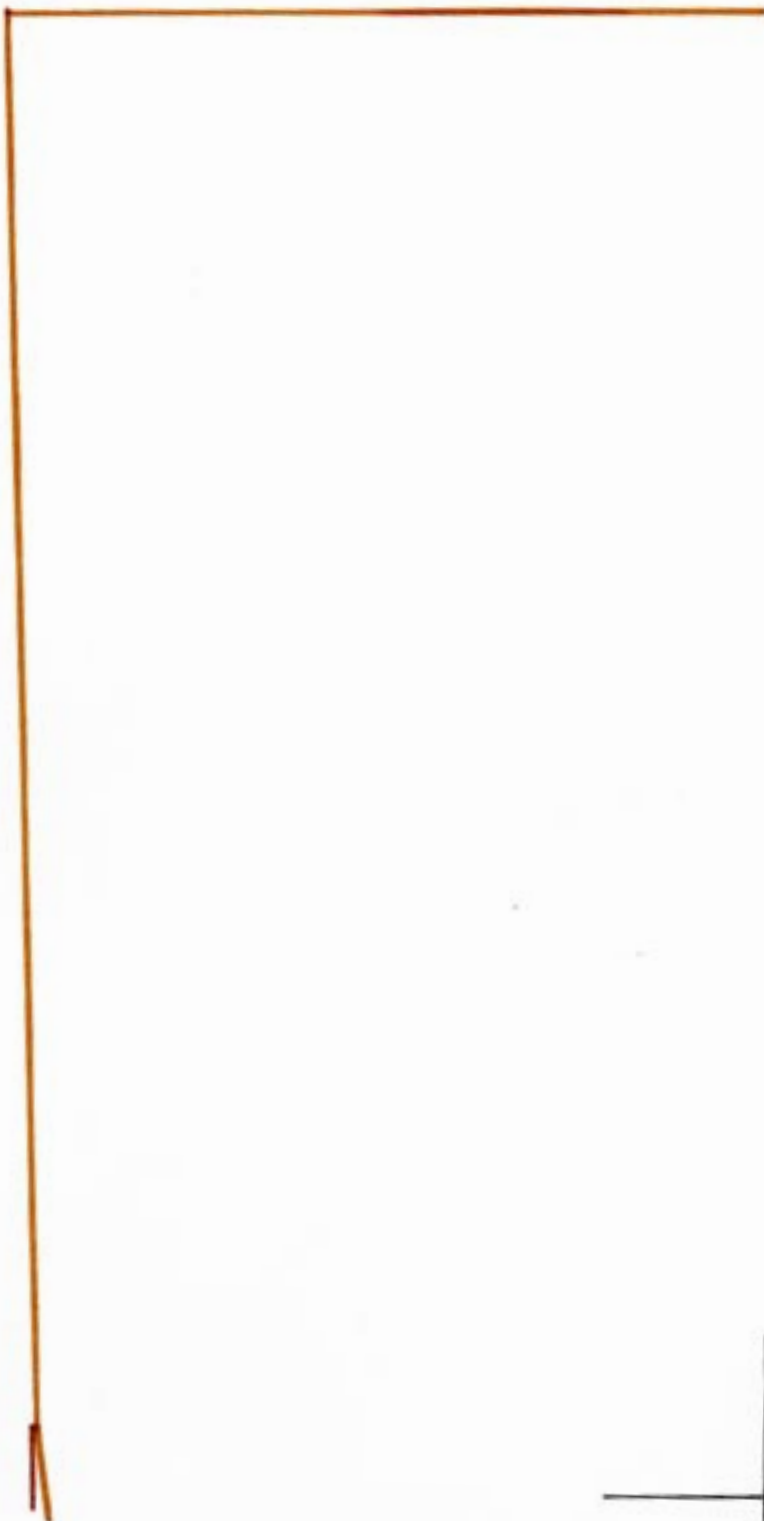

Men's Jacket 2: Back - Normal (6 of 9)

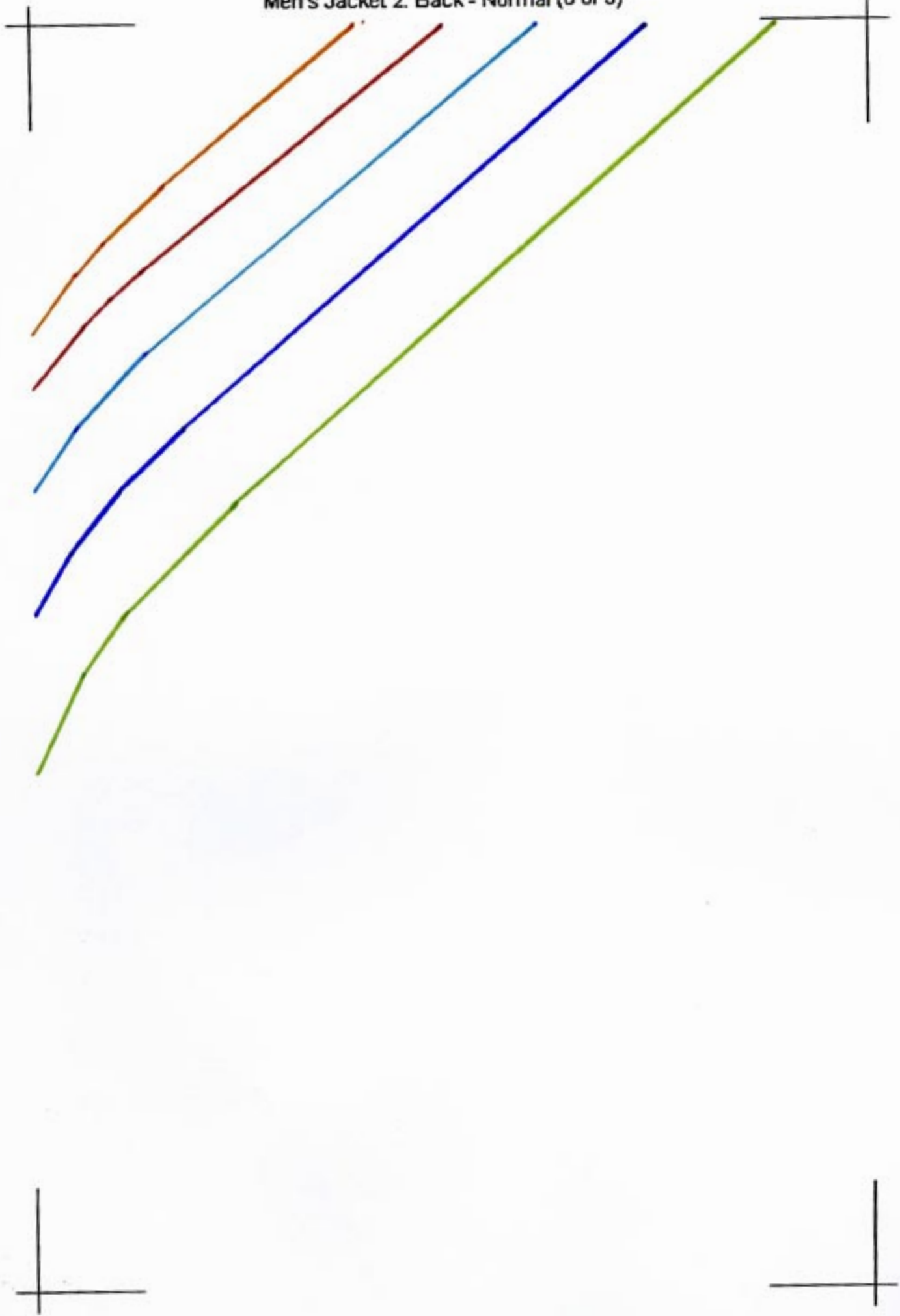

Men's Jacket 2: Back - Normal (7 of 9)

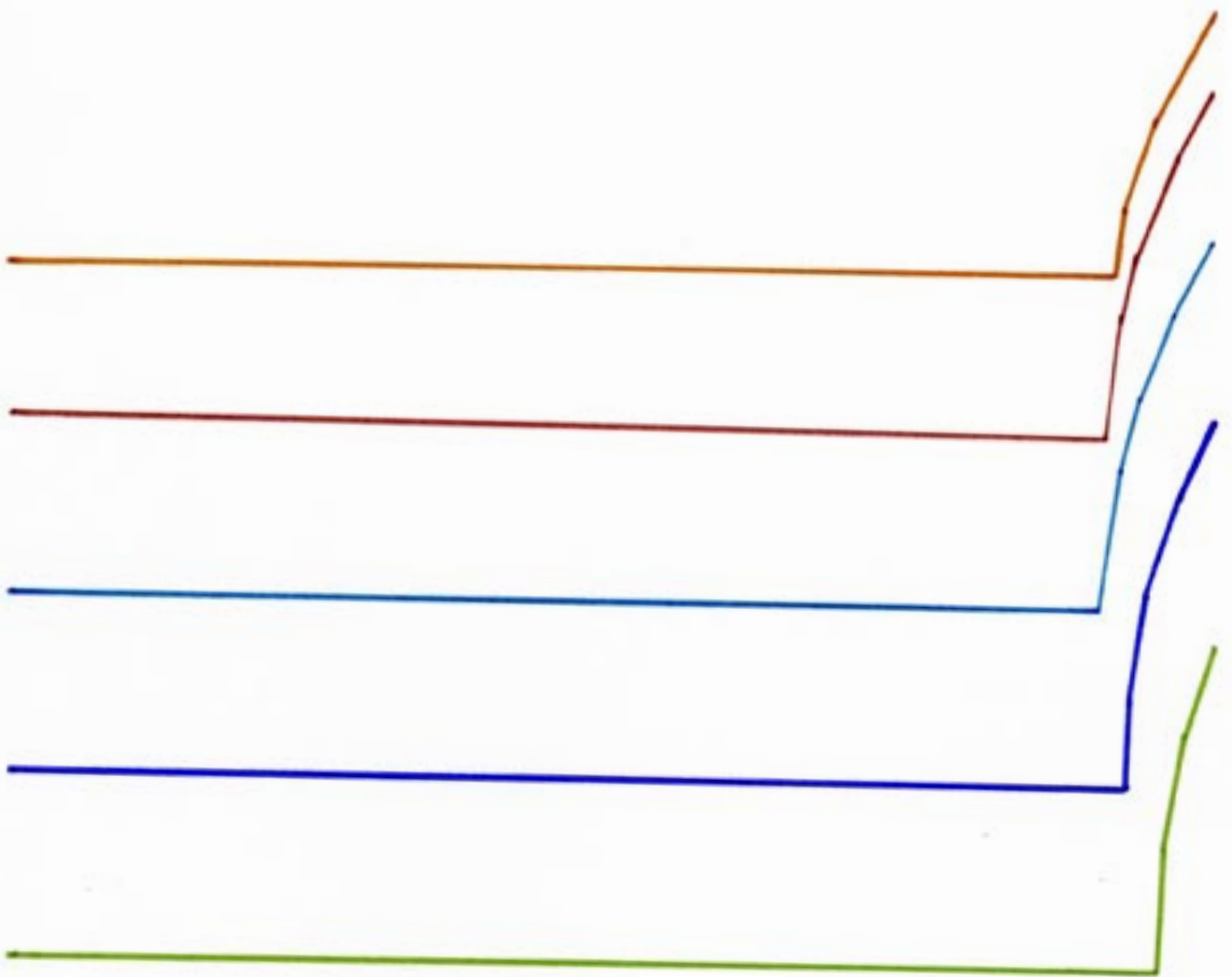



Men's Jacket 2: Back - Normal (8 of 9)

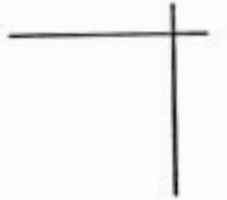

Men's Jacket 2: Back - Normal (9 of 9)

