

Fashion Freaks



MÖNSTERDELAR

JACKA I KAVAJSTIL FÖR KVINNOR

- RAKT BAKSTYCKE

Så här sätter du ihop A4-bladen till ett helt mönsterark för ett rakt bakstycke.

Varje sida i den här pdf-filen innehåller en numrerad del av detta mönster.

Du sätter ihop dem genom att matcha 'kanthakarna' mot varandra.

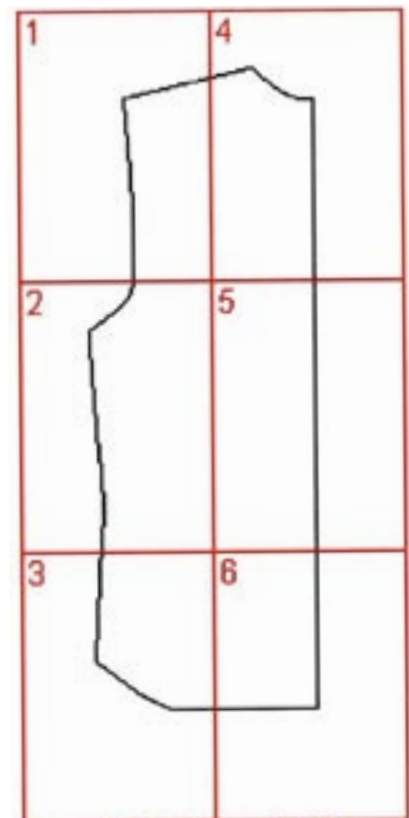

jacka i kavajstil
rakt ryggstycke
normal back

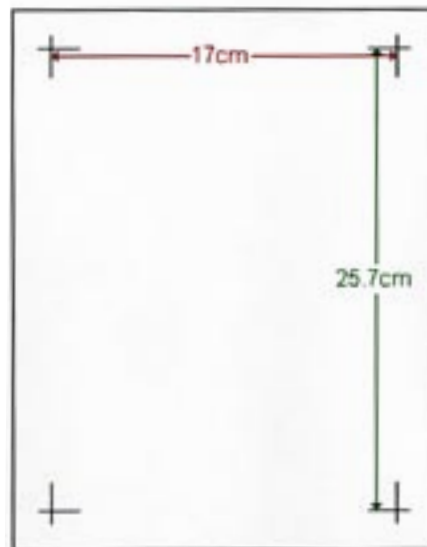

Kom ihåg att skriva ut sidorna på A4-papper (210 x 297 mm) så att måtten på ditt mönster blir korrekta.

Mät avståndet mellan 'kanthakarna' för att vara säker att du får rätt storlek. Avståndet är (170 x 257 mm)

Women's Jacket 1: Back - Normal (1 of 6)

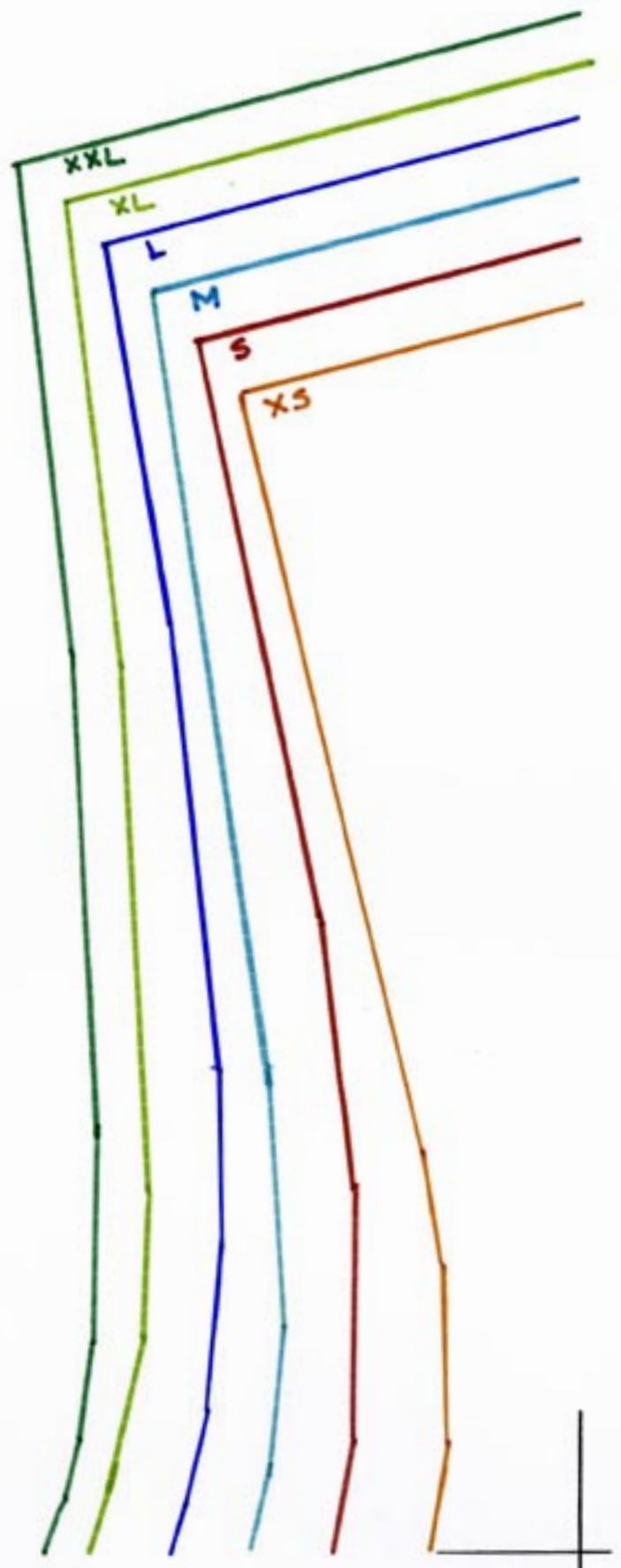

Women's Jacket 1: Back - Normal (2 of 6)

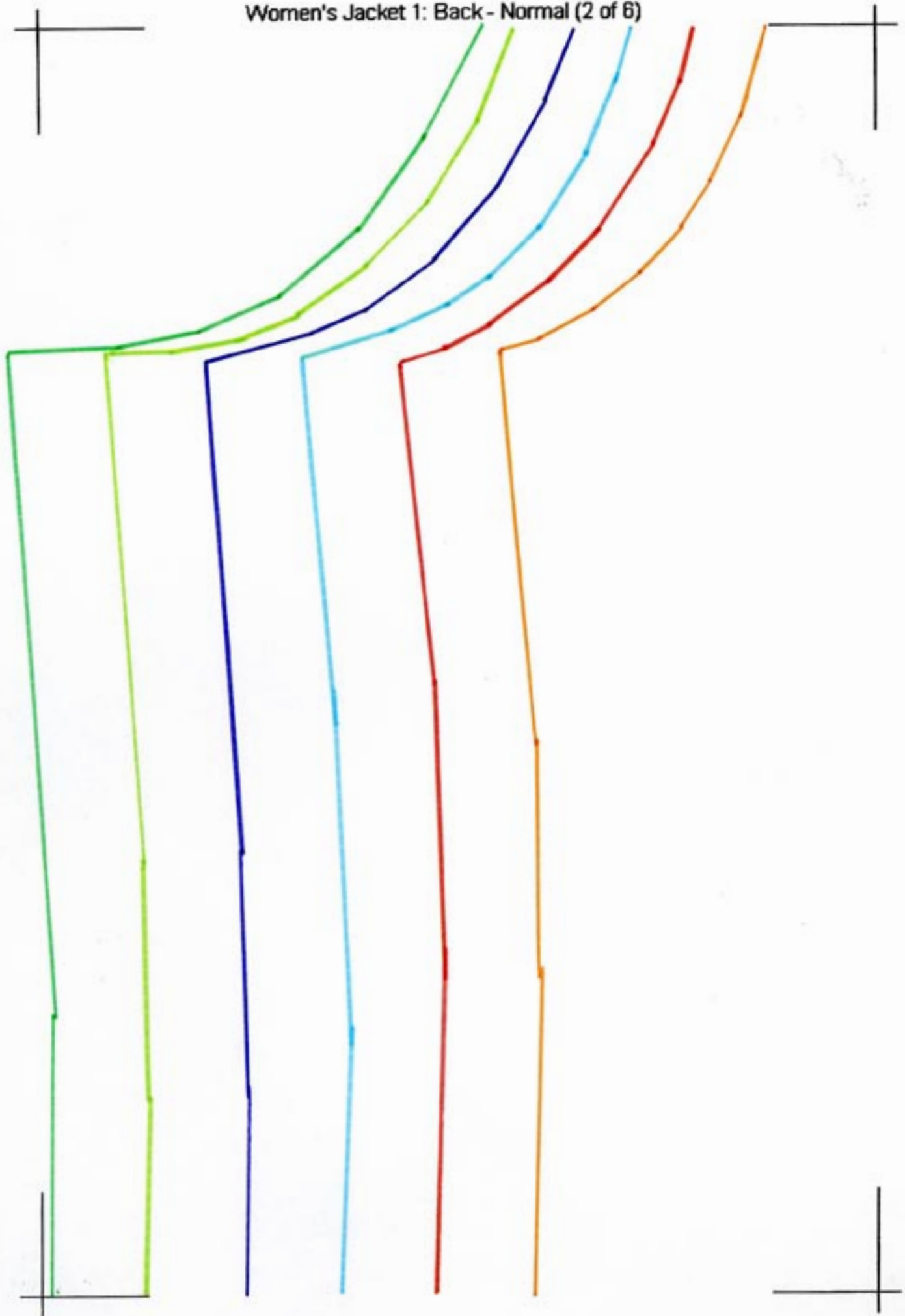

Women's Jacket 1: Back - Normal (3 of 6)

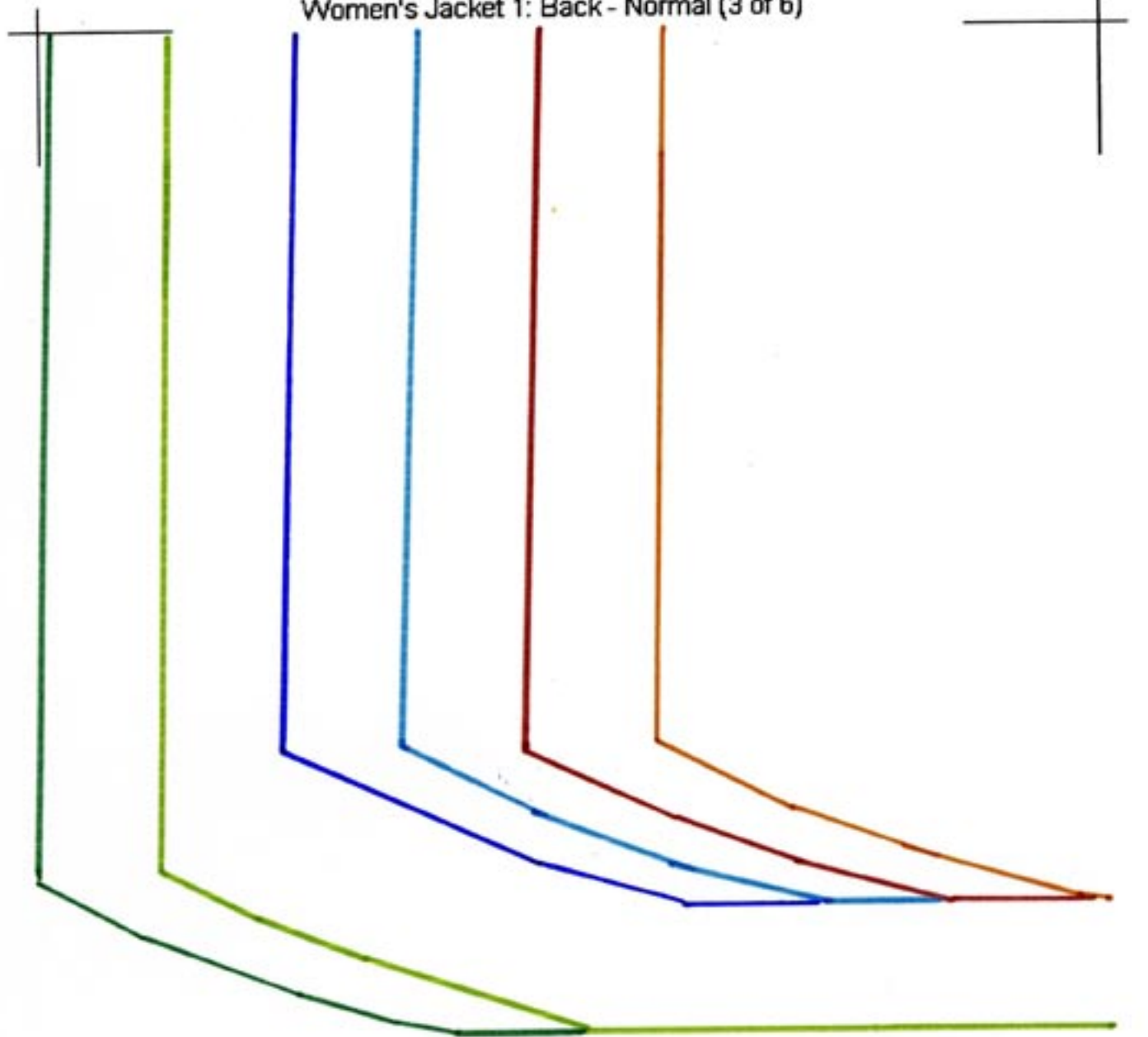

Women's Jacket 1: Back - Normal (4 of 6)

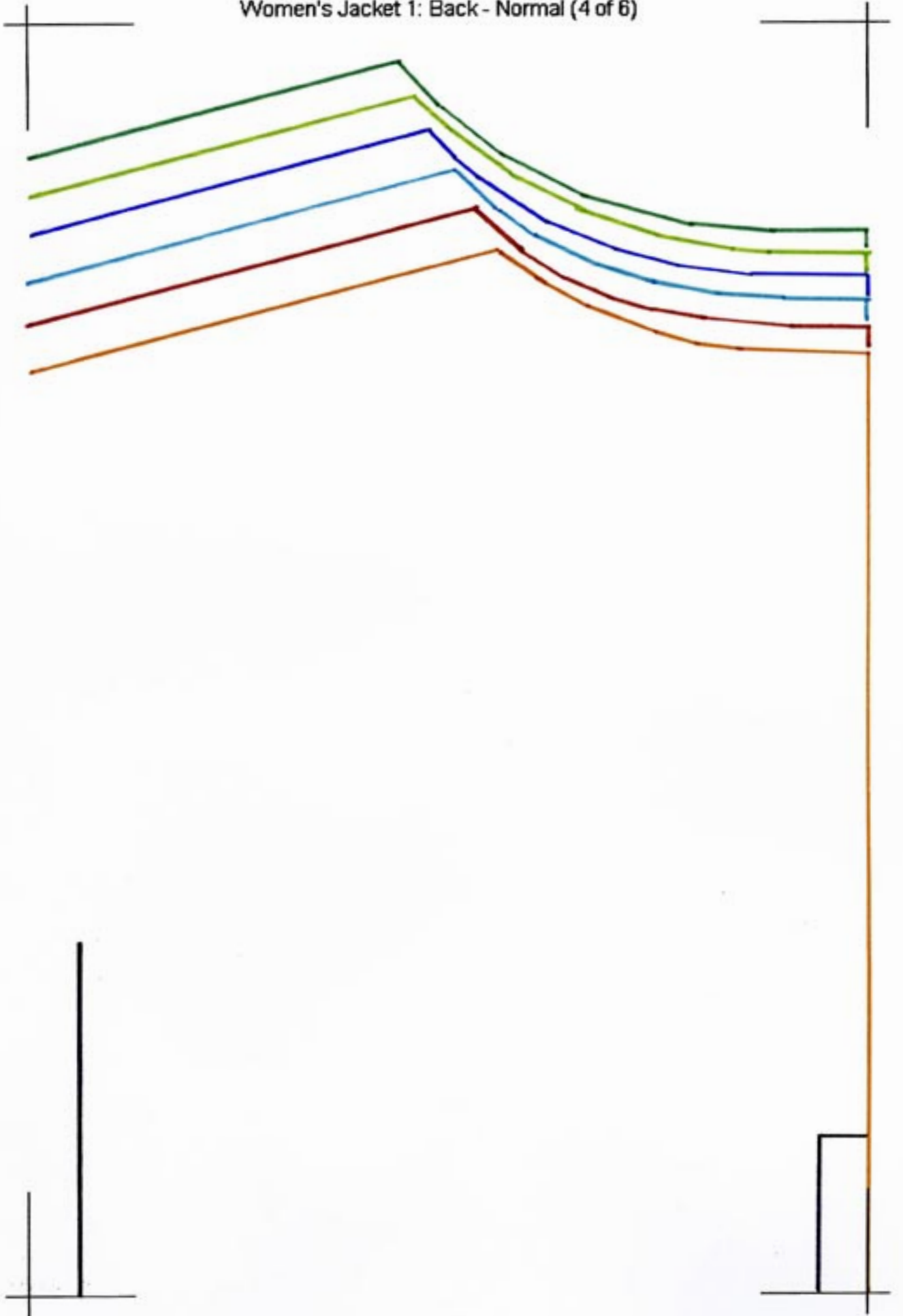

Women's Jacket 1: Back - Normal (5 of 6)



Run of Fabrice

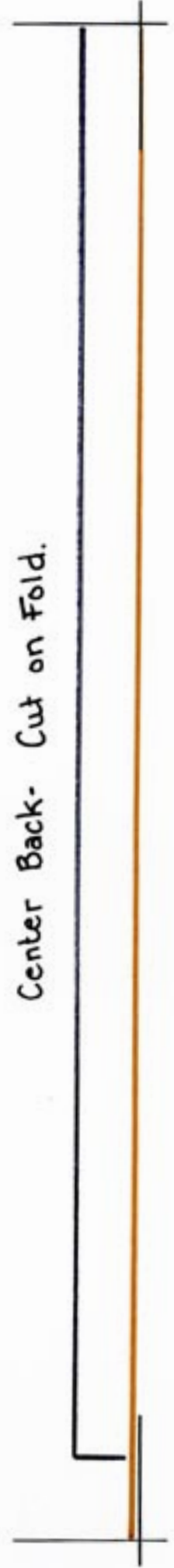

Center Back- Cut on Fold.

Women's Jacket 1: Back - Normal (6 of 6)

